

Agenzia delle Entrate
CATASTO FABBRICATI
Ufficio Provinciale di
Sassari

Dichiarazione protocollo n. SS0016638 del 16/02/2018

Planimetria di u.i.u. in Comune di Aglientu

Localita' Monti Ruiiu

civ. SNC

Identificativi Catastali:

Sezione:

Foglio: 15

Particella: 378

Subalterno: 1

Compilata da:

Vasa Pancrazio Giovanni M

Iscritto all'albo:
Geometri

Prov. Sassari

N. 3167

Scheda n. 1

Scala 1:200

Pianta piano terra
Hm= mt 2.75

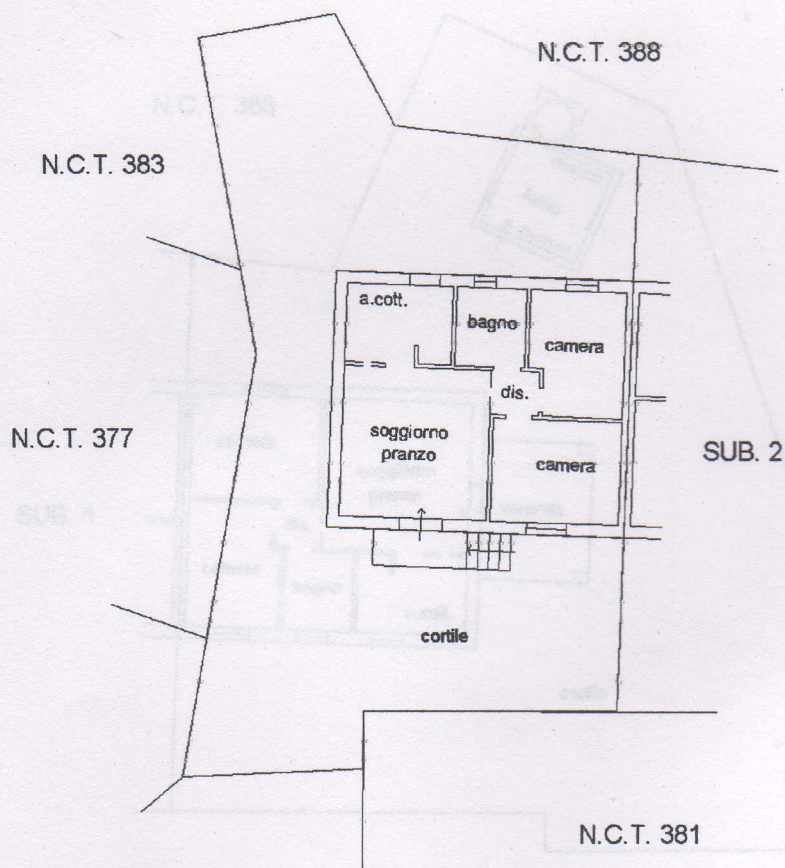

N

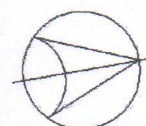

Ultima planimetria in atti

Data: 09/04/2018 - n. T41614 - Richiedente: VSAPCR82R17I452K

Totale schede: 1 - Formato di acquisizione: A4(210x297) - Formato stampa richiesto: A4(210x297)

Catasto dei Fabbricati - Situazione al 09/04/2018 - Comune di AGLIENTU (H848) - < Foglio: 15 - Particella: 378 - Subalterno: 1 >
LOCALITA' MONTI RUIIU SNC piano: T;

Agenzia delle Entrate
CATASTO FABBRICATI
 Ufficio Provinciale di
 Sassari

da n. 1 Scala 1:200

Dichiarazione protocollo n. SS0016638 del 16/02/2018

Planimetria di u.i.u. in Comune di Aglientu

Localita' Monti Ruiu

civ. SNC

Identificativi Catastali:

Sezione:

Foglio: 15

Particella: 378

Subalterno: 2

Compilata da:

Vasa Pancrazio Giovanni M

Iscritto all'albo:

Geometri

Prov. Sassari

N. 3167

Pianta piano terra
 Hm= mt 2.75

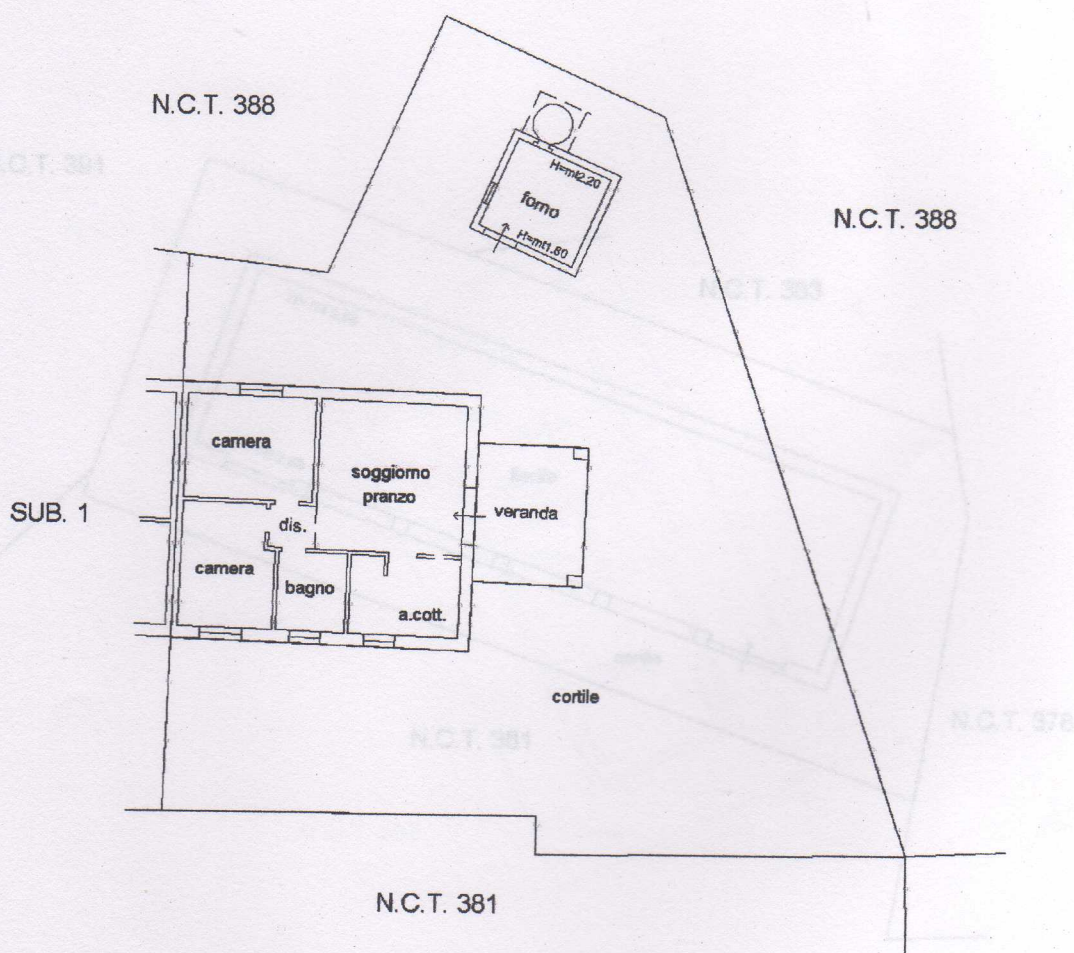

Catasto dei Fabbricati - Situazione al 09/04/2018 - Comune di AGLIENTU (H848) - < Foglio: 15 - Particella: 378 - Subalterno: 2 >
 LOCALITA' MONTI RUIU SNC piano: T;

lanimetria in atti

Agenzia delle Entrate
CATASTO FABBRICATI
Ufficio Provinciale di
Sassari

Dichiarazione protocollo n. SS0016637 del 16/02/2018

Planimetria di u.i.u. in Comune di Aglientu

Localita' Monti Ruiu

civ. SNC

Identificativi Catastali:

Sezione:

Foglio: 15

Particella: 377

Subalterno:

Compilata da:

Vasa Pancrazio Giovanni M

Iscritto all'albo:

Geometri

Prov. Sassari

N. 3167

Scheda n. 1

Scala 1:200

Pianta piano terra

N.C.T. 391

N.C.T. 383

N.C.T. 378

N.C.T. 381

H= mt 3.55

H= mt 2.60

fienile

cortile

N

Ultima planimetria in atti

Data: 09/04/2018 - n. T41612 - Richiedente: VSAPCR82R17I452K

Totale schede: 1 - Formato di acquisizione: A4(210x297) - Formato stampa richiesto: A4(210x297)

Agenzia delle Entrate
CATASTO FABBRICATI
 Ufficio Provinciale di
 Sassari

Dichiarazione protocollo n. SS0016640 del 16/02/2018

Planimetria di u.i.u. in Comune di Aglientu

Localita' Monti Ruiu

civ. SNC

Identificativi Catastali:

Sezione:

Foglio: 15

Particella: 380

Subalterno:

Compilata da:

Vasa Pancrazio Giovanni M

Iscritto all'albo:

Geometri

Prov. Sassari

N. 3167

Scheda n. 1

Scala 1:200

Pianta piano terra

N.C.T. 393

N.C.T. 388

N.C.T. 388

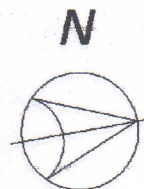

Ultima planimetria in atti

Data: 09/04/2018 - n. T41622 - Richiedente: VSAPCR82R17I452K

Totale schede: 1 - Formato di acquisizione: A4(210x297) - Formato stampa richiesto: A4(210x297)

Agenzia delle Entrate
CATASTO FABBRICATI
 Ufficio Provinciale di
 Sassari

Dichiarazione protocollo n. SS0016639 del 16/02/2018

Planimetria di u.i.u. in Comune di Aglientu

Localita' Monti Ruiu

civ. SNC

Identificativi Catastali:

Sezione:

Foglio: 15

Particella: 379

Subalterno:

Compilata da:

Vasa Pancrazio Giovanni M

Iscritto all'albo:

Geometri

Prov. Sassari

N. 3167

Scheda n. 1

Scala 1:200

Pianta piano terra

N.C.T. 378

N.C.T. 386

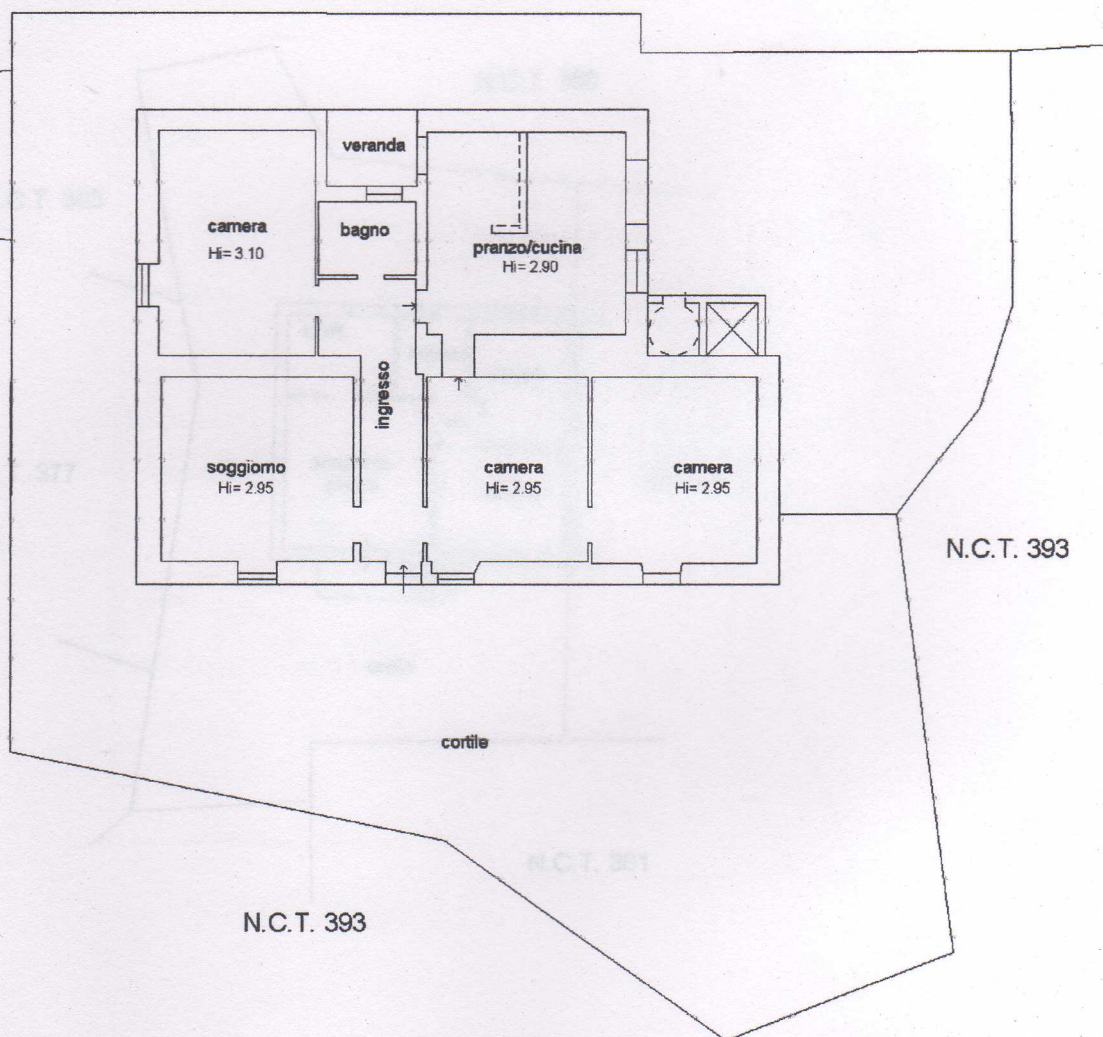

N.C.T. 393

N.C.T. 393

cortile

N

Ultima planimetria in atti

Data: 09/04/2018 - n. T41619 - Richiedente: VSAPCR82R17I452K

Totale schede: 1 - Formato di acquisizione: A4(210x297) - Formato stampa richiesto: A4(210x297)

Catasto dei Fabbricati - Situazione al 09/04/2018 - Comune di AGLIENTU (H848) - < Foglio: 15 - Particella: 379 - Subalterno: 0 >
 LOCALITA' MONTI RUIU SNC piano: T;

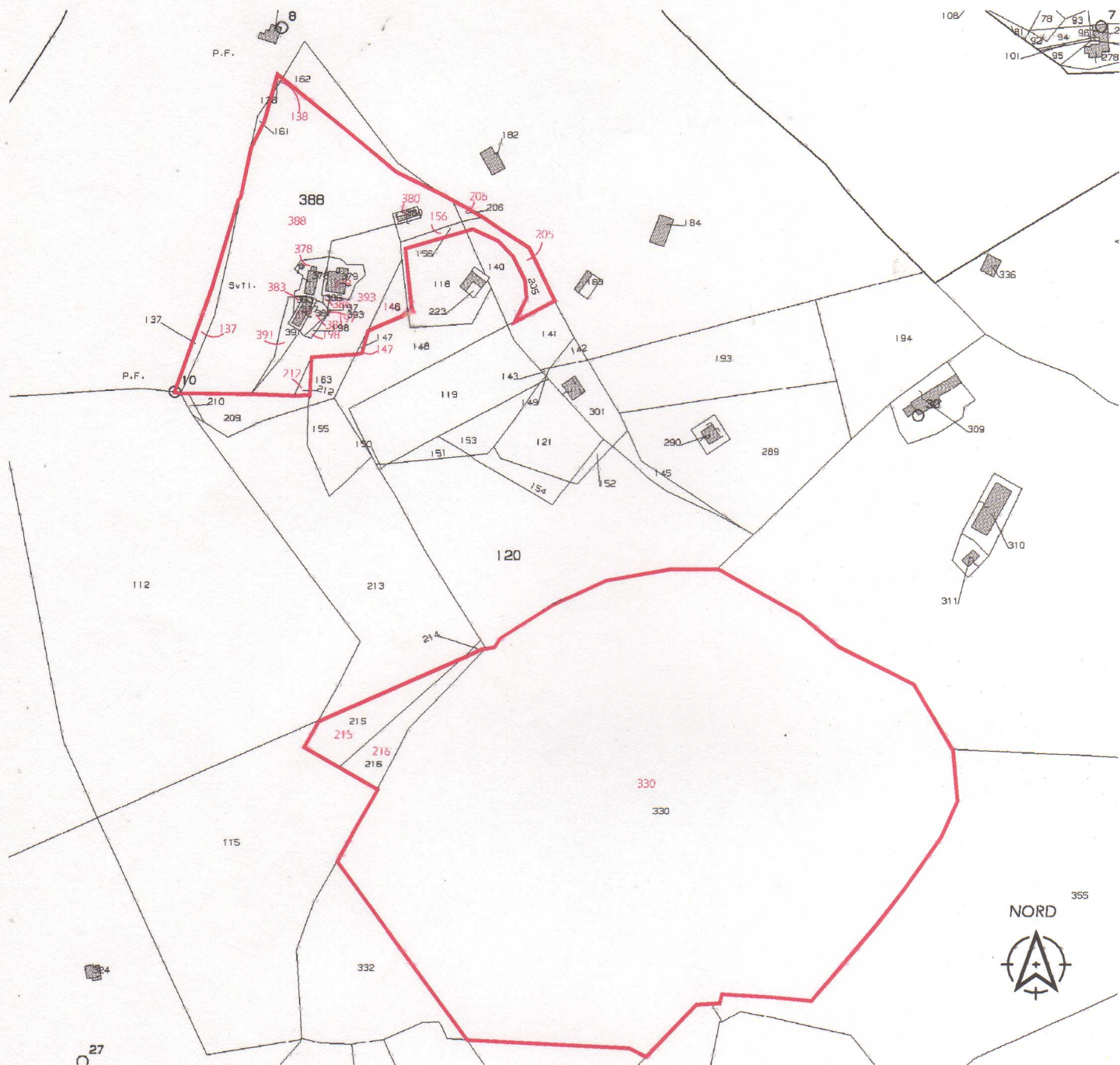

Terreni:

Foglio 15 mapp.li 137, 138, 146, 147, 156, 215,
216, 205, 206, 197, 198, 212, 330, 393, 381, 383, 386, 388, 391.

Fabbricati:

Foglio 15 mapp. 377 - fienile
378 - subb. 1, 2 abitazioni
379 - abitazione
380 - magazzino