

Agenzia del Territorio
CATASTO FABBRICATI
Ufficio Provinciale di
Sassari

Dichiarazione protocollo n. SS0228615 del 23/09/2010	
Planimetria di u.i.u. in Comune di Santa Teresa Gallura	
Localita' Capizza Di Vacca (marazzino) civ. SCN	
Identificativi Catastali:	Compilata da:
Sezione:	Pani Guido Francesco
Foglio: 10	Iscritto all'albo:
Particella: 193	Geometri
Subalterno:	Prov. Sassari N. 1958

Scheda n. 1 Scala 1:500



Ultima planimetria in atti

Agenzia del Territorio
CATASTO FABBRICATI
Ufficio Provinciale di
Sassari

Dichiarazione protocollo n. SS0228615 del 23/09/2010
Planimetria di u.i.u. in Comune di Santa Teresa Gallura
Localita' Capizza Di Vacca (marazzino) civ. SCN

Identificativi Catastali:	Compilata da:
Sezione:	Pani Guido Francesco
Foglio: 10	Iscritto all'albo:
Particella: 193	Geometri
Subalterno:	Prov. Sassari N. 1958

Scheda n. 2 Scala 1:200

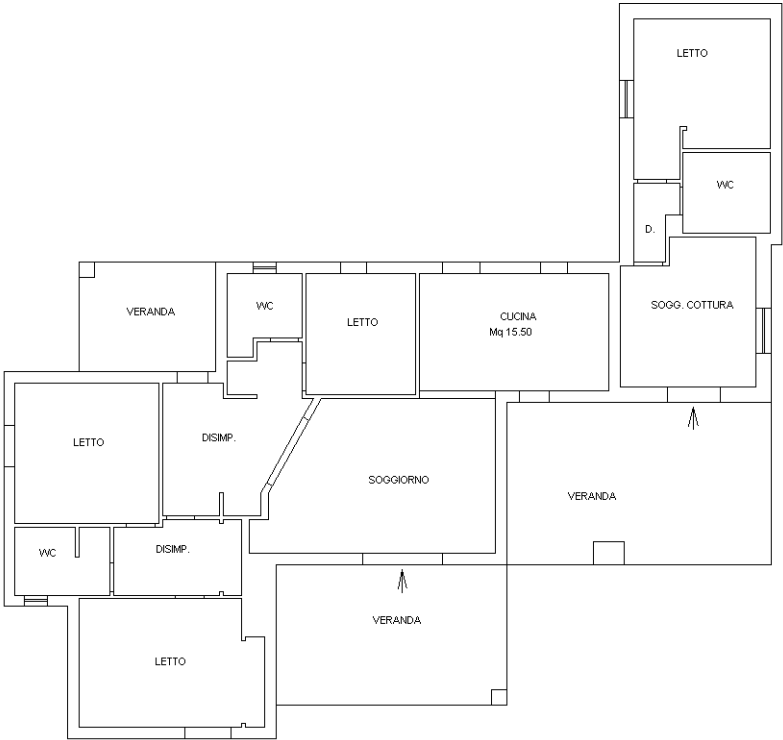

Ultima planimetria in atti