

MODULARIO
F. rig. rend. 407

MINISTERO DELLE FINANZE

DIPARTIMENTO DEL TERRITORIO

CATASTO EDILIZIO URBANO (RDL 13-4-1939, n. 652)

MOD. BN (CEU)

LIRE
560Planimetria di u.i.u. in Comune di **AGLIENTU** via **STRADA TEMPIO-AGLIENTU** civ.**PLANIMETRIA 1:4000**

Fg. 25

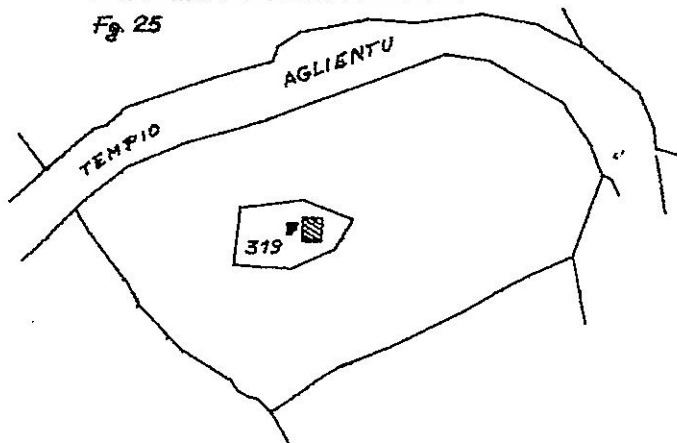
**PIANO - TERRA**

STESSA DITTA

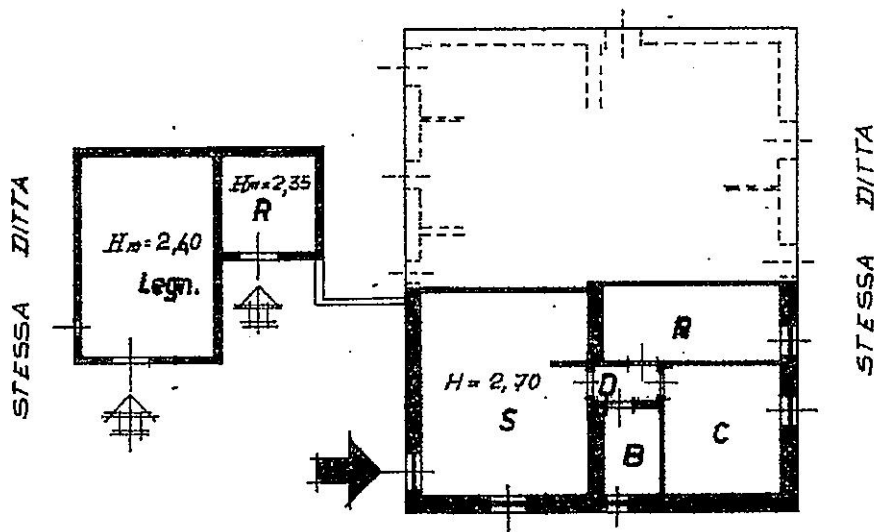

STESSA DITTA

ORIENTAMENTO

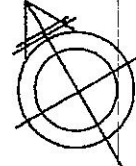

SCALA DI: 200

Dichiarazione di N.C. ☒
Ultima planimetria in atti ☐
Denuncia di variazione ☐Compilata dal **GEOMETRA****MALLAU GIAN PAOLO**

Data presentazione: 04/10/1995 - Data: 11/09/2018 - n. T332541 - Richiedente: BRNGPP77L20G015J

F. 25 - Foglio 25 - Particella: 319 - Subalterno: 1

della provincia di **SASSARI** n. **2056**data Firma **Gian Paolo Mallau**

RISERVATO ALL'UFFICIO



4 OTT. 1995

Catasto dei Fabbricati - Situazione al 11/09/2018 - Comune di AGLIENTU (H848) - < Foglio: 25 - Particella: 319 - Subalterno: 1 >
STRADA PROVINCIALE 5 TEMPIO-AGLIENTU-VIGNOLA piano: T;