

MODULARIO  
F. rig. rend. 487



MINISTERO DELLE FINANZE

DIPARTIMENTO DEL TERRITORIO

**CATASTO EDILIZIO URBANO** (RDL 13-4-1939, n. 652)

Planimetria di u.i.u. in Comune di **AGLIENTU** via **STRADA TEMPIO-AGLIENTU** civ. ....

**PLANIMETRIA 1:4000**

Fig. 25

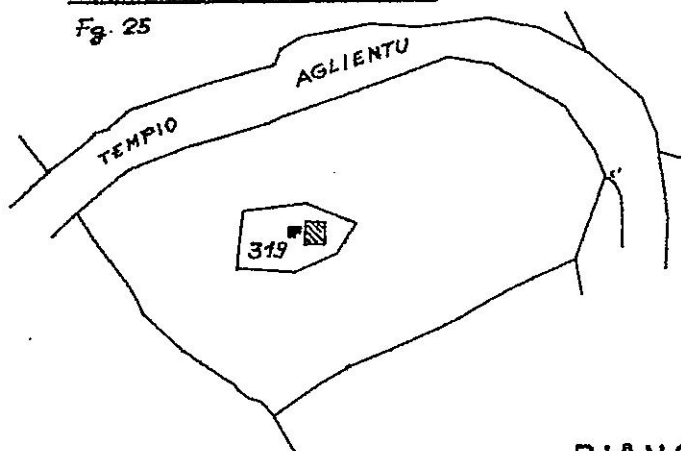

**PIANO TERRA**

STESSA DITTA

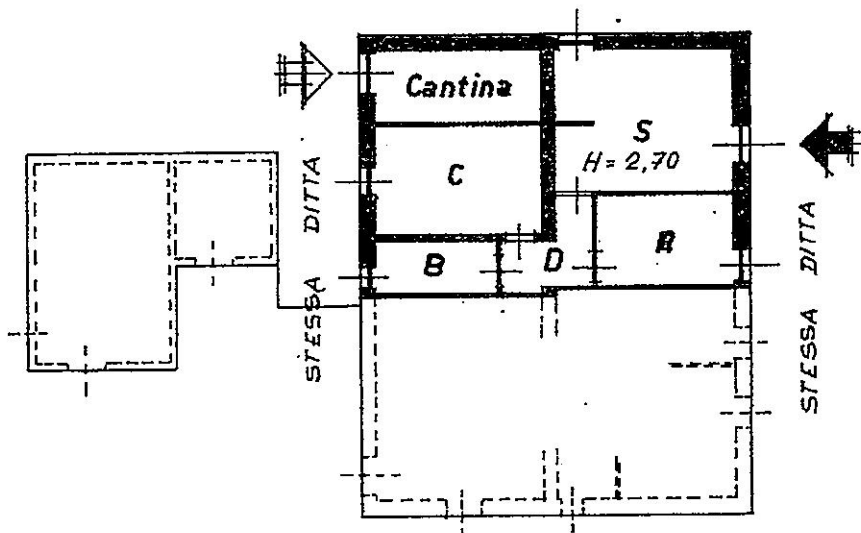

STESSA DITTA

ORIENTAMENTO

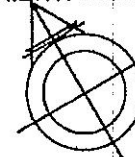

SCALA DI 1:500

RISERVATO ALL'UFFICIO

Ultima planimetria in atto

Denuncia di variazione

Data presentazione: 04/10/1995 - Data: 11/09/2018 - n. T332542 - Richiedente: BRNGPP77L20G015J

Totale schede identificative in acquisizione

F. 25  
n. 319 sub. 2

Compilata dal **GEOMETRA**

(Titolo, cognome e nome)

**MAILLAU GIAN PAOLO**

11/09/2018 - n. T332542 - Richiedente: BRNGPP77L20G015J

Totale schede identificative in acquisizione

della provincia di **SASSARI**

data ..... Firma **C. MAILLAU**



11/09/2018 - Comune di AGLIENTU (H848) - < Foglio: 25 - Particella: 319 - Subalterno: 2 >  
Catasto dei Fabbricati - Situazione al 11/09/2018 - Comune di AGLIENTU (H848) - < Foglio: 25 - Particella: 319 - Subalterno: 2 >  
STRADA PROVINCIALE 5 TEMPIO-AGLIENTU-VIGNOLA piano: T;