

ELABORATO PLANIMETRICO

Compilato da:
Balata Gian Mario
Isoritto all'albo:
Geometri
Prov. Sassari

N. 1730

**Agenzia delle Entrate
CATASTO FABBRICATI
Ufficio Provinciale di
Sassari**

Comune di Aglientu

Sezione: Foglio: 27

Particella: 152

Protocollo n.

del

Tipo Mappale n.

del

Dimostrazione grafica dei subalterni

Scala 1 : 500

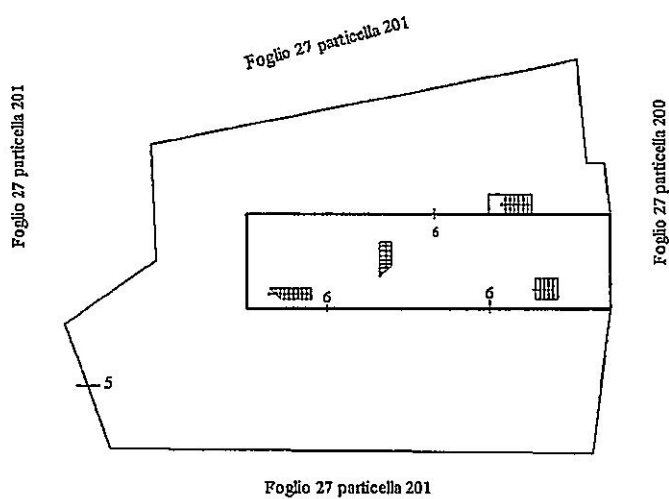

Foglio 27 particella 201

Pianta piano Terra

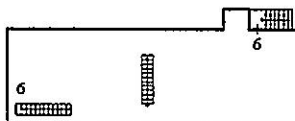

Pianta piano Primo

Agenzia delle Entrate
CATASTO FABBRICATI
 Ufficio Provinciale di
 Sassari

Dichiarazione protocollo n. del
 Planimetria di u.i.u. in Comune di Aglientu
 Stazzo Montinieddu

oiv. SNC

Identificativi Catastali:

Sezione:

Foglio: 27

Particella: 152

Subalterno: 6

Compilata da:

Balata Gian Mario

Iscritto all'albo:

Geometri

Prov. Sassari

N. 1730

Scheda n. 1

Scala 1:200

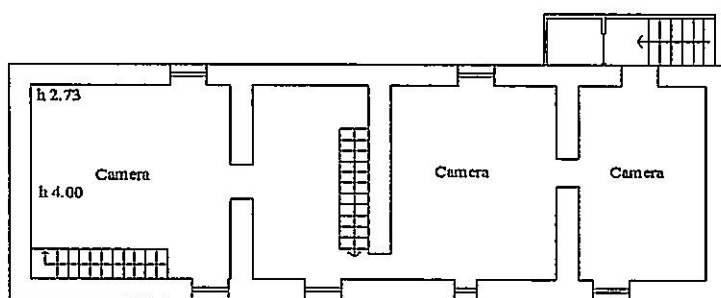

Pianta piano primo

Foglio 27 mapp. 152 sub 5

Foglio 27 mapp. 152 sub 5

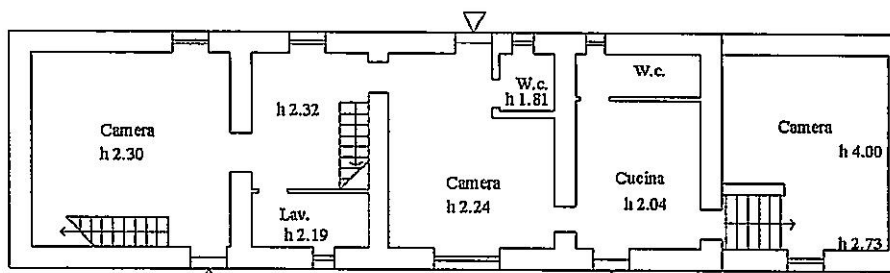

Foglio 27 particella 200

Foglio 27 mapp. 152 sub 5

Pianta piano terra





Planimetria di u.i.u. in Comune di AGLIENTU via LOC. MONTI NIEDDU civ. 511C

PIANO TERRA

STESSA DITTA

STESSA DITTA

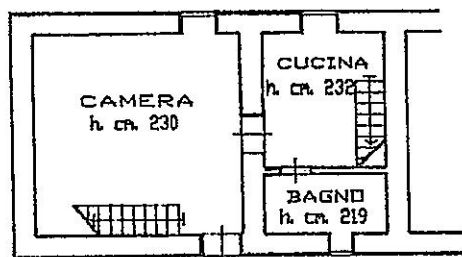

STESSA DITTA

7x12=70 m2 commerciali

STESSA DITTA

PIANO PRIMO

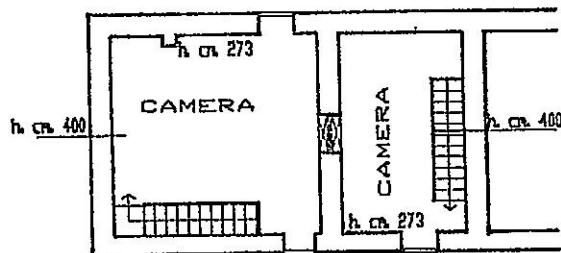

7x12=70 m2 commerciali

ORIENTAMENTO

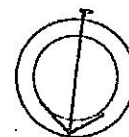

SCALA DI 1: 200

Dichiarazione di N.C. ☒
Denuncia di variazione ☐

Identificativi catastali
F 27
n J52 sub I

Compilata dal GEOM. DEMURO ANTONIO
(Tabella: cognome e nome)

Iscritto all'albo dei GEOMETRI
della provincia di SASSARI n. 407
data 12-10-1999 Firma [Signature]

RISERVATO ALL'UFFICIO

CATASTO EDILIZIO URBANO (RDL 13-4-1939, n. 652)

Planimetria di u.i.u. in Comune di AGLIENTU via LOC. MONTI NIEDDU civ. 59C

STESSA DITTA

7x5=35 m2 commerciali

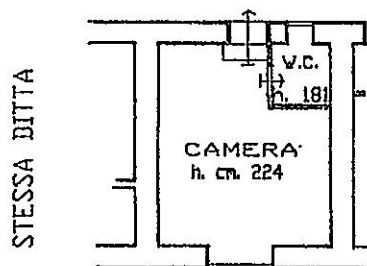

STESSA DITTA

PIANO TERRA

ORIENTAMENTO

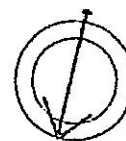

SCALA DI 1: 200

Dichiarazione di N.C. ☒
 Denuncia di variazione ☐

Compilata dal **GEOM. DEMURO ANTONIO**
(Talele, cognome e nome)

RISERVATO ALL'UFFICIO

Identificativul catalinilor
p 27
n 152 sub 2

Iscritto all'albo dei GEOMETRI della provincia di SASSARI n. 407
data 12-10-1999 firma



Planimetria di u.i.u. in Comune di AGLIENTU via LOC. MONTI NIEDDU civ. snc

PIANO TERRA

7x10=70 m2 commerciali

STESSA DITTA

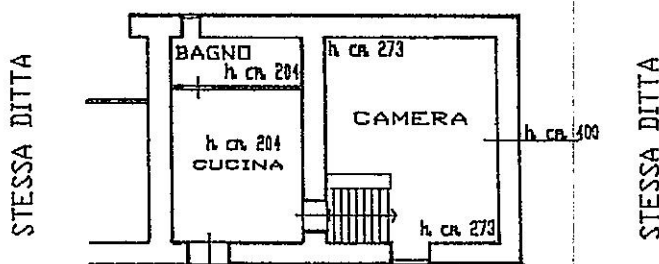

STESSA DITTA

ORIENTAMENTO

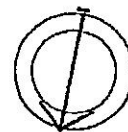

SCALA DI 1: 200

Dichiarazione di N.C.

Denuncia di variazione

Compilata dal GEOM. DEMURO ANTONIO
(tutto copiato a mano)

אני רוצה לומר לך:

Identificativi catastali

F 27

n 152 sub 3

Iscritto all'albo dei ... GEOMETRI

della provincia di **SASSARI** n. 407.

data 12-10-1999

Furina

RISERVATO ALL'UFFICIO



Planimetria di u.i.u. in Comune di AGLIENTU via LOC. MONTI NIEDDU civ. SNC

PIANO PRIMO

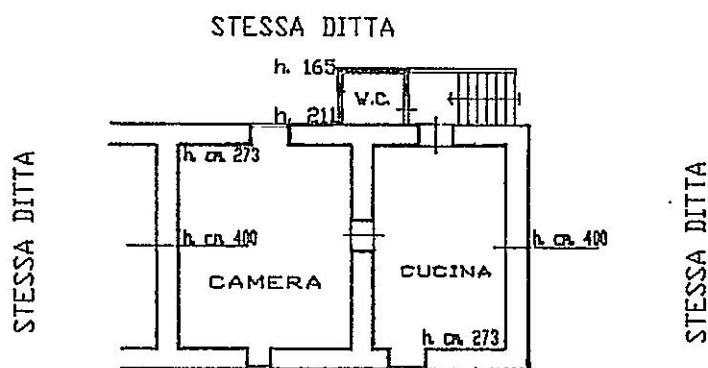

STESSA DITTA

7x7=49 m2 commerciali

ORIENTAMENTO

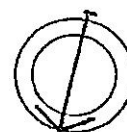

SCALA DI 1:200

Dichiarazione di N.C. ☒
Denuncia di variazione ☐

Identificativi catastali
F. 27
n. 152 sub 4

Compilata dal **GEOM. DEMURO ANTONIO**
(titolo, cognome e nome)

Iscritto all'albo dei **GEOMETRI**
della provincia di **SASSARI** n. 407
data 12-10-1999 Firma *(signature)*

RISERVATO ALL'UFFICIO